こんなのいかが＝手づくり教材資料開発のオモシロ例

①３年・手づくり教材資料開発のオモシロ例

名前（村上浩一）

□中学年は、地域学習が中心となる。そこで、ここでは本校の場合を例として手づくり教材を提示していきたい。

□□□□□□□□□□□□□□□

□□□一、古くから残る建造物□

図１：文化財の表札

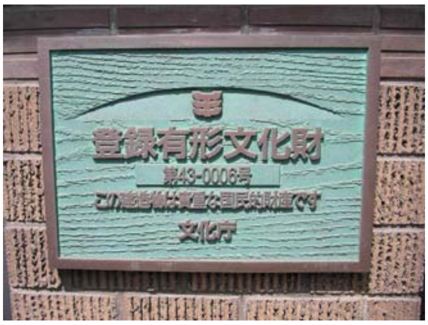

□本校区には熊本城があるのだが、図１・２のような気づかない建造物にも目をむけさせたいものである。

□□□□□□□□□□□□□□□

【発問】本校は明治８年にできましたが、この札がはってある建造物は明治７年創業です。ここは、どこでしょうか。

□□□□□□□□□□□□□□□

□本校は城下町にあり、周辺にはかなり古い建造物が残っている。

図２：長崎次郎書店

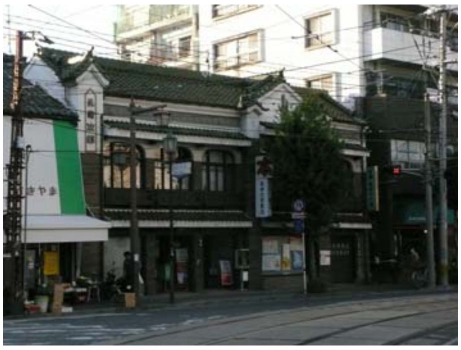

図３：吉田松花堂

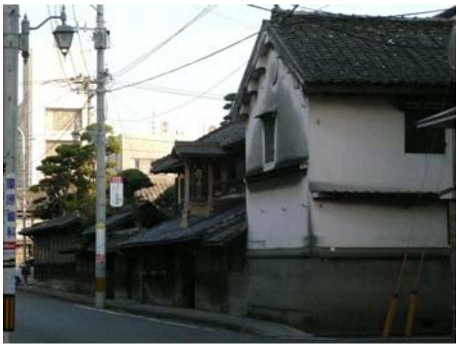

それを類推することで、白壁なら江戸時代とか、西洋建築なら明治・大正時代というように、時代を見る目も鍛えられるだろう。図２は、大正13年（創業M8）に建てられたもので、アーチ状の外壁、レンガ造りに特色があり、森鴎外も書物を購入していたそうである。図３は、肥前鍋島藩の医師、シーボルトの弟子だった初代吉田順碩がここ新町で「諸毒消丸」を作った所である。現在は、７代目の吉田さんが製造されている。きっと子どもたちの町を見る目が変わってくることだろう。□□□□□□□□

□□□□□

□□二、地域と商店の協力□□

□地域通貨という言葉が聞かれて久しい。最近の金融不安により、地域通貨のよさ（金利がつかない持続可能な金融システム？）が見直されていると考える。本校区でも、地域のつながり・商店街の活性化を促すために、地域通貨「札」

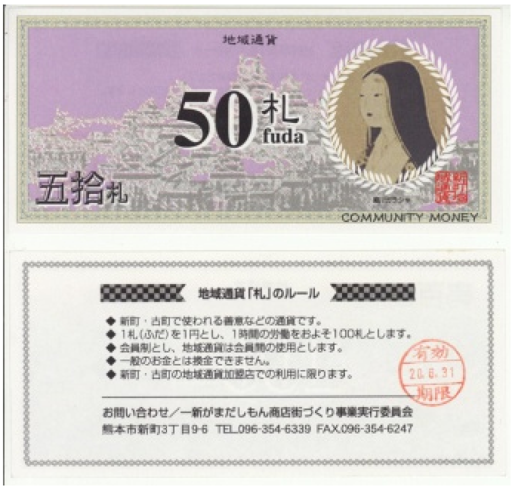
地域通貨
50札
fuda
五拾札
COMMUNITY MONEY

地域通貨「札」のルール

- ◆新町・古町で使われる善意などの通貨です。
- ◆1札(ふだ)を1円とし、1時間の労働をおよそ100札とします。
- ◆会員制とし、地域通貨は会員間の使用とします。
- ◆一般のお金とは換金できません。
- ◆新町・古町の地域通貨加盟店での利用に限ります。

有効 20.6.31 期限

お問い合わせ／一新がまだしもん商店街づくり事業実行委員会
熊本市新町3丁目9-6　TEL.096-354-6339　FAX.096-354-6247

図４：地域通貨「札」

が昨年発行された。□□□□□□

【発問】①貯金はできますか。
②物以外も買うことができます。何が買えますか。等々

□裏にルールが表示してあり、有効期限や１時間労働の単価等々が紹介してある。この地域通貨の効果を見抜き、校区の住民でもある子どもたちにも積極的参加を促したいものである。□□□□□
□□□□□□□□□□□□□□

□□□三、防犯ステッカー□□

図５：ステッカー

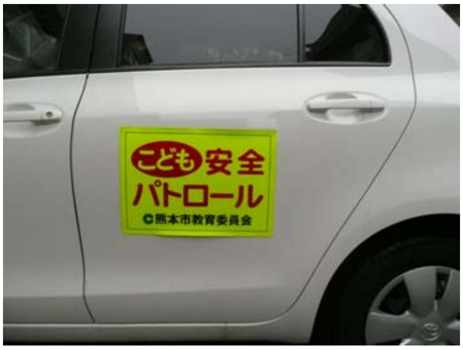

□図５は、2005年末に熊本市教育委員会が熊本県警備業協会加盟各社と連携して作成したものである。学校外での児童生徒の安全を確保するために、教職員や警備員の車両に貼付し、通学路等々を巡回するものである。□□□□□□□□

【発問】誰が誰のために、このようなことをやっているのですか。

□また、熊本県警は、スクールサポーター制度を導入している。これは、警察官OBを各学校に派遣し、本校では低学年の下校時にお世話になっているところである。その他、地域の住民や教職員で定期的に巡回指導を行ったりしている。こうして、多くの方が児童を犯罪から守ろうと努力していることをつかませていきたい。□□□
□□□□□□□□□□□□□□

□□四、年中行事□□□□□□

□本校区には、獅子舞という熊本市無形民俗文化財が残っている。新町獅子保存会が四百年の伝統を受け継いでいる。秋を告げる藤崎宮大祭を始め、多くの年中行事で舞われている。本校の数人の児童も子ども獅子舞として参加しており、運動会でも奉納される。江戸の享保年間に起こったと言われ、獅子の持つ呪力で、悪魔や邪気を追い払うという意味がある。保存会の方に学校にお出で頂き、獅子舞の起こりやその移り変わりを聞いていきたいものである。獅子舞の動画もネット上で見ることが可能である。□□□□□□

図６：獅子舞

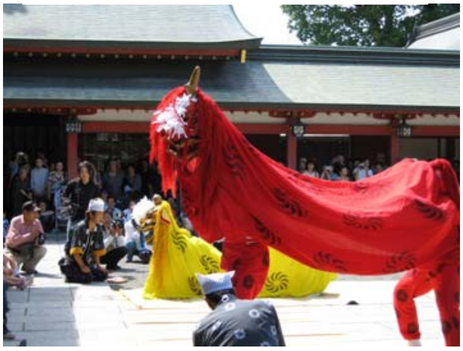

http://www.shinmachi-shishi.com/drupal/video

（熊本市立一新小学校教諭）□□